1 этаж. дом 70.0 м²

14 ноября, 11:57

Республика Бурятия, Иволгинский район, Иволгинское с/пос, с. Иволгинск, ул. Солнечная

6 000 000 □



Общая информация:

Тип земли:	ИЖС
Площадь участка:	17.0 сот.

Представитель: **Представитель: ID 86060163**

Срочно продаем свой дом на участке 17 соток Хотим поскорее переехать к детям в Иркутск Участок с домой находятся в центре, рядом с виадуком На участке огромный сад : абрикосы, персики, яблоня, черешня, груши Гараж Большая новая терраса, вода проведена Баня новая Летний небольшой домик Туалет внутри с душем и на улице новый туалет Внутри дома есть гардеробная Камин новый и теплый Сени, внутри обшито в этом году На участке есть вольер для собаки, землянка Есть подполье Вода проведена, интернет, телевидение, свет Ремонт внутри сделали Живите Нужно только обшить снаружи Мебель оставим, какая понадобится Пишите и звоните, всегда на связи

Ссылка на объявление: https://www.cian.ru/sale/suburban/335012773

© 2012 - 2026 ЦИАН. Крупнейшая и самая достоверная база данных по аренде и продаже жилой, коммерческой и загородной недвижимости - www.cian.ru







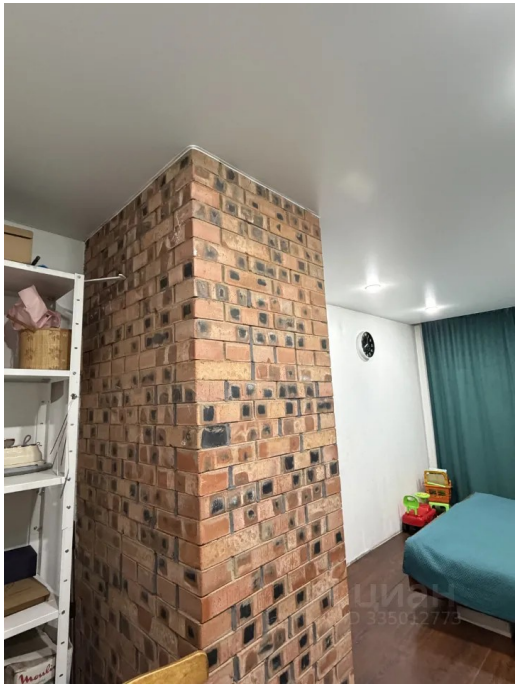

© 2012 - 2026 ЦИАН. Крупнейшая и самая достоверная база данных по аренде и продаже жилой, коммерческой и загородной недвижимости - www.cian.ru